11月の催し物案内

11月の休館日◆6日(月)、13日(月)、20日(月)、27日(月)
このご案内は、令和5年10月1日現在の使用申請に基づいて作成したものです。詳細につきましては、各主催者にお問合せください。

焼津文化会館　大ホール

日	曜	催し物	開演 終演	問い合わせ先	入場等
1	水	**DRUM TAO2023新作舞台 30周年記念「THE TAO 夢幻響」**	18:30 20:30	焼津市焼津文化会館 ☎054(627)3111	有料
4	土	**～Cinema on Strings～ ストリングオーケストラで聴く映画音楽**	14:00 16:00	焼津市焼津文化会館 ☎054(627)3111	有料
5	日	第70回 焼津市民文化祭 民謡民舞・和太鼓	11:30 16:00	焼津市民謡民舞協会 村松　☎054(624)2561	無料
11	土	第63回 志太地区高校音楽発表会	13:00 16:00	静岡県高等学校音楽教育研究会 焼津中央高校　増野　☎054(628)6000	無料
12	日	第70回 焼津市民文化祭 民踊と新舞踊	12:30 15:30	民踊と新舞踊の会 増田　☎054(620)1145	無料
18	土	**HIMARI×吉田恭子 DUOコンサート**	14:00 16:00	焼津市焼津文化会館 ☎054(627)3111	完売
19	日	明治大学マンドリン倶楽部 チャリティー演奏会	15:30 17:30	明治大学校友会志太榛原地域支部 村田　☎090(1299)6492	有料
23	木祝	第70回 焼津市民文化祭　日本舞踊	12:00 15:30	もみじの会 小林(狼若明調)　☎054(628)6886	無料
25	土	**石井琢磨／菊池亮太 スペシャルジョイントコンサート**	15:00 17:00	焼津市焼津文化会館 ☎054(627)3111	有料
26	日	**しまじろうコンサート しまじろうと きらきらぼしの クリスマス**	14:00 15:15 17:00 18:20	焼津市焼津文化会館 ☎054(627)3111	有料
30	木	令和5年度第2回 焼津地区 安全運転管理者等法定講習	9:15 16:30	焼津地区安全運転管理協会 ☎054(623)5337	関係者

焼津文化会館　小ホール

日	曜	催し物	開演 終演	問い合わせ先	入場等
1	水	令和5年度 焼津市表彰式	10:00 11:00	焼津市秘書課 ☎054(626)2140	関係者
3	金祝	第70回 焼津市民文化祭　美音の会	13:00 16:30	美音の会 ☎054(629)5486	無料
12	日	第70回 焼津市民文化祭 スクエアダンス	10:00 16:00	焼津レクリエーション協会 スクエアダンス部　青野　☎090(6363)2851	無料
14	火	皆んなで踊ろう!! 黒はんぺん音頭	10:00 11:30	智　美子ときずな会 ☎054(629)7537	無料
23	木祝	第70回 焼津市民文化祭　三曲	13:00 15:30	焼津三曲協会 村松　☎054(628)3862	無料
24	金	IT経営フォーラム 2023	13:00 16:30	IT経営フォーラム実行委員会事務局 ㈱サンロフト　☎054(626)3366	要申込
28	火	優良運転者等表彰式	13:30 15:00	交通安全協会焼津地区支部 ☎054(623)5391	関係者

焼津文化会館　展示室

開催期間	催し物	開催時間	お問い合わせ先
10㈮	デジタル補聴器相談会	10:00～16:00	デジタル補聴器のサガワ ☎054(252)8980

焼津文化会館・大井川文化会館
ホール等使用料「市外加算」の改正について（お知らせ）

日頃、焼津文化会館・大井川文化会館をご利用いただき厚くお礼申し上げます。
令和4年度「焼津市議会2月定例会」にて「焼津市文化会館条例」が改正されました。
それに伴い、焼津文化会館および大井川文化会館の「ホール等使用料の市外加算」が、下記のとおり変更されることとなりました。皆様のご理解とご協力をお願いいたします。

焼津市文化会館条例改正内容 ホール等使用料「市外加算」

改正前■ホール等使用料で定める額の**50%**に相当する額を加算
改正後■ホール等使用料で定める額の**100%**に相当する額を加算
施行日■令和5年10月1日

詳細は各館のホームページをご覧いただくか、お電話等でお問合せください。

新元気世代ワークショップ
作品づくりの楽しさを知るワークショップ・彫刻編

スケジュール
2024年 **2月18日㈰・25日㈰**
3月 3日㈰・10日㈰
開催決定!!
詳細は次号掲載!

焼津文化会館 LINE アカウント開設！

**LINE友達登録すると
抽選でチケットプレゼント!!**

焼津文化会館を LINE 友達登録すると、抽選で焼津文化会館公演チケットが当たる！
ぜひ上記２次元コードまたは下記 ID で検索し友達登録をお願いします。
※登録時期により抽選の対象公演が異なりますので、ご了承ください。

ID➡@ybk6273111

大井川文化会館ミュージコ

日	曜	催し物	開演 終演	問い合わせ先	入場等
1	水	藤枝市立高洲中学校 鷹の羽合唱祭	9:25 13:55	藤枝市立高洲中学校 ☎054(635)0781	関係者
3	金祝	第70回 焼津市民文化祭　芸能祭	10:00 15:00	芸能祭事務局 小林　☎090(7682)0793	無料
4	土	**映画『それいけ！アンパンマン ロボリィとぽかぽかプレゼント』**	10:30 11:30 14:00 15:00	焼津市大井川文化会館 ☎054(622)8811	有料
5	日	志太マンドリンギターアンサンブル 第36回 定期演奏会	14:00 16:00	志太マンドリンギターアンサンブル 鷲山　054(643)7586	無料
12	日	第42回 焼津市民音楽祭	11:10 16:10	焼津市文化振興課 ☎054(626)9412	無料
15	水	芸術鑑賞教室	13:30 15:00	静岡県立清流館高等学校 ☎054(622)3411	関係者
19	日	第2回 大井川ジュニア合唱団 団友コンサート 夢はとまらない	15:00 17:00	団友コンサート実行委員会事務局 鈴木　☎090(6074)8509	有料
23	木祝	第22回 ちいさなおとのてんらんかい	14:00 16:30	田中亜希子ピアノ教室 ☎090(4111)4767	関係者
26	日	**大井川吹奏楽団 第27回定期演奏会**	13:30 15:30	焼津市大井川文化会館 ☎054(622)8811	要整理券

大井川ジュニア合唱団 団友コンサート
第2回「夢はとまらない」

11/19㈰ 14:30開場 15:00開演
大井川文化会館 ホール

石橋弘樹の「ピノキオ」の世界 ほか
大井川文化会館窓口にて好評販売中
全席自由700円 ※小学生以上有料 ※お席が必要な未就学児は有料

いべにゅ楽屋裏

4年ぶりに新型コロナの行動制限が解除となった今年も、はや 4分の 3が過ぎてしまった。その間、県内では、富士登山や静岡空港上海線が再開となる等、何かと明るい話題が増えたところだが、極めつけはやはり、大相撲秋場所での熱海富士の大活躍だろう。今場所では10日目に高安関に勝利して単独首位となったが、12.13日目と連敗を喫し、快進撃もここまでか …と思ったところ、14日目に阿炎関に勝利し、何と再び『単独首位で千秋楽』を迎えたのである。結果は!? 残念ながら優勝まであと一歩のところで、番付上位の壁に阻まれ、大関貴景勝に敗れてしまったのだが、それでも11勝4敗での準優勝の成績は、見事の一言で快挙だ。年齢もまだ 21歳と若さもあり、今後が大変楽しみだ。ちなみに今場所は、我が焼津市出身力士の翠富士関も10勝5敗の好成績をあげ、相撲中継が大変楽しかった。これだと来場所も飲みすぎ注意だ▼また、今年は海の向こうからも良い知らせがあった。米大リーグエンゼルス大谷選手の本塁打王獲得だ。故障の為、9月3日の試合を最後に残り試合を欠場となったが、それでも2位に5本の差をつけての逃げ切りだ。オフにはフリーエージェント(FA)も獲得する。果たして、エンゼルスに残留か？移籍か？ストーブリーグの動向にも注目だ。(松)

クロスワードパズル

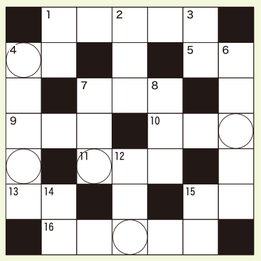

○の部分を並びかえると１つの答えになるよ！

先月号のクロスワード
コンドウマサヒコ
応募総数 52 (有効 47)
なつかシネマ　(20/52)

※当選者の発表は発送をもってかえさせていただきます。

【頭の体操レベル】★★★☆☆ まあまあね！

タテのカギ
1．○○の上にも三年
2．出藍の○○
3．○○転び八起き
4．○○に念仏
6．○○三杯目にはそっと出し
7．○○の虎
8．○○塩を送る
12．蟹は○○に似せて穴を掘る
14．○○一升金一升
15．問うに○○ず語るに落ちる

ヨコのカギ
1．実るほど頭を垂れる○○
4．馬を○○に乗り換える
5．○○助の功
7．雨○○笠を忘る
9．○○物には福がある
10．○○は人の身今日は我が身
11．過ちを観て○○仁を知る
13．隠○○の沙汰は高く言え
15．○○は十善神は九善
16．縁の下の○○

今月号の景品 ①11/25 石井琢磨／菊池亮太‥‥10名　②12/3 幸田&Jスコラーズ‥‥10名

応募方法
ハガキに「答え・郵便番号・住所・氏名・年齢・職業(学校名)・ご意見・希望する景品」をご記入の上、下記までご郵送ください。正解された方の中から抽選で、景品をプレゼントします。
応募期限／11月1日㈬必着
あて先／〒425-8585 焼津市三ケ名1550　焼津文化会館パズル係

本情報紙いべにゅ内に掲載した、公演・講座等における募集で得た個人情報や、上記クロスワードの応募で得た個人情報は、その事業以外の目的には一切使用いたしません。

いべにゅ Evenyu 11月号

焼津文化会館・大井川文化会館情報紙

Event News Vol.125 2023.10.25発行
Monthly Nov.2023
毎月25日発行(25日が休館日の月は24日発行)
※次号「いべにゅ12月号」は11月25日発行
編集・発行■公益財団法人 焼津市振興公社
印刷■佐川印刷株式会社

DRUM TAO 2023 新作舞台
30周年記念「THE TAO 夢幻響」

30年の時を経て 今、新たによみがえる 究極のドラムアート

世界観客動員数900万人超え！日本が誇る和太鼓アーティスト集団“DRUM TAO”。NYオフ・ブロードウェイでは全公演SOLD OUTなど世界での評価も高く、Newsweek誌が「TAOは世界へ日本を売り込む『顔』になる！」と絶賛！焼津ではお馴染みとなったTAOが、今回は30年の軌跡をエネルギッシュなステージでお届けします。

11/1㈬ 17:30開場 18:30開演
全席指定 S席7,500円 A席6,500円 ※未就学児入場不可
焼津文化会館 大ホール

DRUM TAO Official site
http://www.drum-tao.com

Cinema music series Vol.3
ストリングオーケストラで聴く映画音楽
～Cinema on Strings～

クラシックシリーズ

**ハリウッド超大作からディズニー映画まで
名作映画音楽の数々をN響団友オーケストラの演奏で！**

「ニュー・シネマ・パラダイス」、「タイタニック」、「オペラ座の怪人」、「ライオン・キング」・・・人気の名作映画は必ず聴きごたえのある素晴らしい映画音楽がセットとなって制作されます。数々の名作映画音楽の聴きどころを名指揮者との歴史的な名演を繰り返し演奏してきた輝かしいキャリアを持つメンバーを中心とするN響団友オーケストラの演奏でお楽しみ下さい。活動写真弁士として人気の高い片岡一郎がご案内します。

出演者
指揮&Vn■永峰高志(元N響第2Vn首席奏者)
ご案内■片岡一郎(活動写真弁士)
演　奏■N響団友オーケストラ

Program 都合により変更する場合があります。
♪『007シリーズ
007 テーマ「007 は殺しの番号」(英 1962年) ほか
♪『ミッション：インポッシブル』(米 1996年)
メインテーマ
♪『美女と野獣』(米 1991年)
朝の風景、美女と野獣　ほか
♪『オペラ座の怪人』(米 2004年)
ウィル・アイ・アスク・オブ・ユー、オペラ座の怪人 ほか
♪『アナと雪の女王』(米 2013年)
レット・イット・ゴー
♪『タイタニック』(米 1997年)
航海へ、Mr.マードック！マイ・ハート・ウィル・ゴー・オン ほか

11/4㈯ 13:30開場 14:00開演
全席指定4,000円 ※友の会3,500円 ※未就学児入場不可
焼津文化会館 大ホール

よしもとお笑いライブin焼津
今年も焼津へ爆笑の嵐を巻き起こす！

全国各地を巡回しているお笑い最高峰のライブ「よしもとお笑いライブ」が今年も焼津へやってきます。
現在メンバーと発売日は調整中（10月10日時点）のため、決定次第「焼津文化会館公式LINE」等でお知らせいたします。
ぜひ、右記2次元コードまたはIDから友達登録して情報ゲットしてください！

メンバー等はLINEで発表！
※既に登録されている方はメッセージでお知らせします。
ID➡@ybk6273111

12/9㈯ 18:15開場 19:00開演
全席指定4,000円 ※当日4,500円 ※5歳以上有料
焼津文化会館 大ホール

チケット申込■？月？日(？)10:00～
ネット■https://yyk1.ka-ruku.com/yaizu-s/
特 電■054-626-9090
※窓口販売及びチケットの引換えは？月？日(？)～
※申込み初日完売の場合、窓口販売等はありません。

藤原道山×SINSKE「東方見聞録」
～尺八とマリンバによる世界最小オーケストラ～

尺八の新たな魅力の開拓者藤原道山と5オクターブのマリンバを自在に操るSINSKE。世界に唯一無二のデュオが「東方見聞録」と題し、日本のクラシックや古謡・民謡、ポップスなどジャンルを超えた名曲のほか、ジャポニズムにインスパイアされたドビュッシーやラヴェルなど世界の名曲やオリジナル楽曲を織りまぜて華やかにお届けします。

2024 1/14㈰ 13:30開場 14:00開演 高校ア
全席指定3,500円 ※高校生以下1,000円 ※未就学児入場不可
大井川文化会館 ホール

チケット申込■10月28日(土)10:00～
ネット■https://yyk1.ka-ruku.com/yaizu-s/
電　話■054-622-8811
※窓口販売及びチケットの引換えは10月29日(日)～
※申込み初日完売の場合、窓口販売等はありません。

※4歳以下は保護者1名につき1名ひざ上鑑賞可。ただしお席が必要な場合有料。

焼津文化会館（焼津市文化センター内）
425-8585
静岡県焼津市三ケ名1550番地
Tel.054-627-3111 Fax.054-628-5176
HP■http://www.yaizu-kosya.jp/yaizubunka/
E-mail■ybk@yaizu-kosya.jp

大井川文化会館ミュージコ
421-0205
静岡県焼津市宗高888番地
Tel.054-622-8811 Fax.054-622-8822
HP■http://www.musico.or.jp/
E-mail■obk@yaizu-kosya.jp

▶ネット申込■右記URLより事前に無料会員登録が必要。https://yyk1.ka-ruku.com/yaizu-s(スマートフォン可) ▶高校ア 静岡県高校生アートラリー対象事業https://www.granship.or.jp/granship/artrally/