3月の催し物案内

3月の休館日◆6日(月)、13日(月)、20日(月)、27日(月)
このご案内は、令和5年1月25日現在の使用申請に基づいて作成したものです。詳細につきましては、各主催者にお問い合わせください。

焼津文化会館　大ホール

日	曜	催し物	開演 終演	問い合わせ先	入場等
11	土	それいけ！アンパンマン ミュージカル 「まもれ！黄金の炎」	11:30 13:00	焼津市焼津文化会館 ☎054(627)3111	完売
			15:00 16:30		
12	日	クラシック友の会記念コンサート 尾崎未空ピアノ・リサイタル	14:00 16:00	焼津市焼津文化会館 ☎054(627)3111	有料

焼津文化会館　小ホール

日	曜	催し物	開演 終演	問い合わせ先	入場等
1	水	第41回 全国橘花書道展 毛筆審査会	10:00 16:00	橘書道会 ☎054(623)8825	関係者
4	土	松島和久後援会 決起大会	15:00 16:30	松島和久後援会 ☎090(8422)0706	無料
5	日	諸田ひろゆき 県政報告会	14:00 15:30	諸田ひろゆき事務所 ☎054(270)7101	無料
18	土	やいづナーダム ※雨天時以外は清見田公園	10:00 15:00	焼津市スポーツ課 ☎054(626)9413	無料
23～25	木～土	ファンタジック祭典	10:00 17:00 ※25日は16:00まで	(株)まるやま ☎054(628)0181	無料

大井川文化会館ミュージコ

日	曜	催し物	開演 終演	問い合わせ先	入場等
5	日	第30回 島田ジュニア体操教室 新体操演技発表会	13:30 16:30	島田ジュニア体操教室 ☎0547(38)1744	関係者
11	土	岩崎宏美コンサートツアー2023	16:00 18:00	焼津市大井川文化会館 ☎054(622)8811	有料
18	土	しばふdeコンサート フレ愛！りとみっく	10:30 11:30	焼津市大井川文化会館 ☎054(622)8811	無料
26	日	泉バレエスタジオ 第25回 バレエ発表会	14:00 17:30	泉バレエスタジオ ☎054(623)3382	要整理券

2022年度 第2回“クラシック友の会”【特別抽選会】

先日、2022年度 第2回クラシック友の会【特別抽選会】が行われました。厳正なる抽選の結果、下記番号の会員様が当選されました。当選された会員様には当選はがきをお送りします。おめでとうございました。

122012　122016　122019　122054　122055　122057　122081　122113
122130　122138　122145　122151　122169　122194　122205　122209
222005　222006　222018　222029

焼津市民吹奏楽団 第45回定期演奏会

4/16(日) 12:45開場 13:30開演

焼津・大井川両館窓口にて好評販売中!!

全席自由700円 ※中学生以上有料

焼津文化会館 大ホール

Program　都合により変更する場合があります。
たなばた The Seventh Night of July
リトル・マーメイド・メドレー
AMERICAN GRAPHITY　ほか

フルートデュオPetit Bouquet＆ピアノ コンサート

～大川美南・一言香那子(フルートデュオ)＆田中亜希子(ピアノ)～

5/7(日) 13:30開場 14:00開演

大井川文化会館窓口にて3月1日(水)9:00発売

全席自由1,000円

大井川文化会館 ホール

Program　都合により変更する場合があります。
ノクターン第5番Op.15-2<ショパン>
2本のフルートによる「貴婦人の乗馬」<ブルグミュラー>
協奏的三重奏曲Op.119第1・3楽章<クーラウ>　ほか

CGドームシアター・ヒーリング「きみが住む星」

池澤夏樹 原作・大人向け癒しのプラネタリウム

旅人が恋人に宛てた手紙を通して、地球やいのちの存在の奇跡を伝えます。美しい映像と音楽でお楽しみいただく、大人向け癒しのプラネタリウム。声の出演は浅沼晋太郎、音楽・歌は池田綾子です。番組の前半では「冬の星空」を紹介します。

2022 12/10(土) ▶▶▶ 2023 4/16(日)

全席自由　大人(16歳以上)600円　子ども(4歳以上)200円

※途中入場不可　※当日券を開館時刻より販売

ディスカバリーパーク焼津 天文科学館 **プラネタリウム**

投影時刻等の詳細は、ディスカバリーパーク焼津天文科学館HPまたは電話にてご確認ください。

プラネタリウムに関する問合せ■ディスカバリーパーク焼津 天文科学館　TEL.054-625-0800

チケットのお申込みはインターネット・窓口・電話にて

焼津文化会館・大井川文化会館ミュージコ(公益財団法人焼津市振興公社主催事業)のチケットが両館でお申込み・ご購入いただけます。また、下記URLより無料会員登録をすることによりインターネットでチケットのお申込みがご利用いただけます。

ネット申込■https://yyk1.ka-ruku.com/yaizu-s/

＊ネット申込みは、事前に上記URLにアクセスし無料会員登録が必要となります。(スマートフォン・タブレット可)
＊登録の際、メールマガジン配信希望を選択することにより両館公演情報を定期的に配信させていただきます。
＊ネット申込みは、申込み初日も座席を画面上から選んでご購入いただけます。

チケット引換え方法

申込み後、下記の方法でチケットを引換えできます。

窓口引換■焼津文化会館または大井川文化会館窓口にて引換え・・・・・・・・・・・・・・<手数料　0円>
コンビニ引換■申込み時に引換方法をお伝えします。(ネット申込みはメール送信)・・<手数料450円>
ご自宅へ郵送■郵便局でお振込みいただき入金確認後、書留にてご自宅へ郵送・・・・・・<送　料450円>
<振替番号>00800-1-53431<加入者名>焼津市文化会館(振込み手数料はお客様負担となります。)

注意事項

公演により発売方法が異なります。各公演の発売情報等は情報紙・HP等でご確認ください。

注1)発売日はインターネット申込みを除き、開催館以外での申し込みはできません。(一部公演を除く)
注2)発売日の電話申込みは座席指定ができません。
注3)申込み後のキャンセルはご遠慮ください。
注4)各公演のチケット料金・参加料金等はすべて税込みとなっております。
注5)発売日（インターネット先行受付公演は除く)はインターネット用座席、窓口用座席、電話用座席等、発売日の各受付方法で座席を平等に設定しております。そのため、インターネット用に公開されている座席が全ての空席ではありませんのでご了承ください。なお、翌日以降は全ての空席をインターネット上へ公開しております。
注6)発売日および公演日は、状況により中止または延期となる場合がございます。必ずホームページ等で最新情報をご確認ください。

いべにゅ 楽屋裏

本日2月25日は、秋川雅史「千の風になってコンサート」開催当日である。代表曲「千の風になって」は、2006年に発売されたときから、すでに17年経っているが今なお人々の記憶に残る名曲である。ぜひ、会館に足を運んでいただきたい▼今年のNHK大河ドラマ「どうする家康」が放送され、人気タレントの出演ということもあって話題に事欠かない。県内ゆかりの各所から、家康にちなんだイベント等の開催が報道されているが、早くコロナ前の賑わいが戻ることを期待する▼その中で政府は、5月8日から新型コロナウイルス感染症の法上の位置づけを5類に引き下げるという方針を正式決定し、着用が効果的な場面以外でのマスク着用は個人の判断に委ねることとした▼そもそもコロナ前のマスクは、主に自分と他人を守るために個人の判断で着用していたもので、このことは見直し後の対応となんら変わることではないが、この3年間着用が必須となり、個人の判断と言われて直ぐに元に戻るのは難しいのではないか。諸外国では、マスクなしで屋内において大勢で飲食、大声で会話している光景を目にする。この状況はどのような過程を経て現状に至ったのか、想像するのが難しい▼「周りの人が外したら自分も外す」という意見は見聞きするが、日本人の大多数がその考え方なら、外すことは広まらないのではないか。マスクの着用について“どうする”(三)

クロスワードパズル

【頭の体操レベル】★★★☆☆まあまあね！

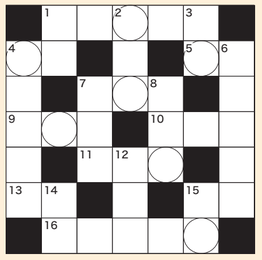

タテのカギ

1. 読み上げ算、数毎に区切りを入れる言葉
2. 「叫び」の画家
3. 羊歯、歯朶 何と読む
4. ○○エリア、コイン○○
6. 日本神話「因幡の○○」
7. 船が港を出ること
8. 関東・中部地方で「春告魚」と呼ばれる魚
12. 温泉の別称
14. アン○○、三船○○、中島○○
15. ウッチャン○○チャン

ヨコのカギ

1. それほど遠くない昔
4. フランスの首都
5. 「山車」何と読む
7. 包んだり挟んだり、冠婚葬祭の必需品
9. 氷川きよしの新愛称
10. 政権を担当している政党
11. ○○自由、○○禁止、○○口
13. 果汁等をゼラチンで固めたお菓子
15. 対義語は時化
16. 地図記号♁

○の部分を並び替えると1つの答えになるよ！

先月号のクロスワード
アキカワマサフミ

応募総数190　(有効185)
①秋川雅史　(15/185)

※当選者の発表は発送をもってかえさせていただきます。

今月号の景品
①3/12尾崎未空……20名

応募方法
ハガキに「答え・郵便番号・住所・氏名・年齢・職業(学校名)・ご意見・希望する景品番号」をご記入の上、下記までご郵送ください。正解された方の中から抽選で、景品をプレゼントします。
応募期限／3月1日(水)必着
あて先／〒425-8585 焼津市三ケ名1550　焼津文化会館パズル係

いべにゅ 3月号 Evenyu

焼津文化会館・大井川文化会館情報紙

Event News Vol.117 2023.2.25発行
Monthly Mar.2023
毎月25日発行(25日が休館日の月は24日発行)
※次号「いべにゅ4月号」は3月25日発行
編集・発行■公益財団法人 焼津市振興公社
印刷■株式会社共立アイコム

秋川雅史 千の風になってコンサート

聴いてよく分かるクラシック3

テノール歌手の秋川雅史がミュージコに初登場。2006年に1作目のシングルとして発売された「千の風になって」を長年にわたり愛していただいている数多くの皆さまに感謝を込めて全国を訪問しコンサートを開催中。一度は聴いたことのある名曲の数々を楽しいトークと共にお届けします。ご家族・お友達と、ぜひ足をお運びください。

2/25(土) 13:30開場 14:00開演

全席指定4,000円 ※未就学児入場不可

大井川文化会館 ホール

Program　都合により変更する場合があります。
歌劇「椿姫」～燃える心を～<ヴェルディ>
アヴェ・マリア<シューベルト>、箱根八里<滝廉太郎>
砂山<山田耕作>、千の風になって<新井満>　ほか

岩崎宏美コンサートツアー2023

ステージでこそ最も輝く実力派女性シンガー

時代を超えて愛される正統派歌姫「岩崎宏美」。どこまでも透き通った歌声、心の奥まで響く圧倒的な表現力と抜群の歌唱力で栄えるステージをお楽しみください。70、80年代のヒット曲を次々に披露するなど、現在も意欲的に活動を続けている「岩崎宏美」の見どころが盛りだくさんの充実したコンサートに、ぜひご来場ください。

3/11(土) 15:30開場 16:00開演

全席指定6,800円 ※未就学児入場不可

大井川文化会館 ホール

桂文珍・林家たい平 二人会

ライオンズクラブ 3ゾーン合同チャリティー寄席

笑う門には福来たる！笑いと幸福を与える焼津寄席!!今回は、上方落語界の大御所「桂文珍」と、人気テレビ番組で毎週お茶の間を賑わしている「林家たい平」による落語会を開催します。古典から新作まで自在に操る文珍は、円熟味溢れる上方落語を披露。古典落語の楽しさを伝え、幅広い世代に人気のたい平は、軽妙な語りで笑いを誘う。乞うご期待！

5/13(土) 12:30開場 13:30開演

全席指定3,500円 ※未就学児入場不可

焼津文化会館 大ホール

チケット申込■3月4日(土)10:00～
ネット■https://yyk1.ka-ruku.com/yaizu-s/
特 電■054-626-9090 特電は4日10:00～17:00のみ
※窓口発売及びチケットの引換えは3月5日(日)～
※申込み初日完売の場合、窓口販売等はありません。

ビューティーこくぶ×Mr.シャチホコ

最強!!歌まねジョイントライブin焼津 第2弾

2022年「ものまね王座決定戦」で優勝に見事返り咲いた、ものまね界のエース「ビューティーこくぶ」と、しゃべりだけでなく歌まねも絶好調なものまねスーパールーキー「Mr.シャチホコ」。
多彩なレパートリーを持つものまね界の二大巨頭がお届けする奇跡のジョイントライブ!!満を持して焼津に登場!!

5/21(日) 14:15開場 15:00開演

全席指定3,900円 ※未就学児入場不可

焼津文化会館 大ホール

チケット申込■3月26日(日)10:00～
ネット■https://yyk1.ka-ruku.com/yaizu-s/
特 電■054-626-9090 特電は26日10:00～17:00のみ
※窓口発売及びチケットの引換えは3月28日(火)～
※申込み初日完売の場合、窓口販売等はありません。

2023年度クラシックシリーズ

石田組 2023/2024 アルバム発売記念ツアー

硬派なメンバーによるジャンルレスの弦楽アンサンブル!!

クラシックシリーズ

Program
セントポール組曲<ホルスト>
リュートのための古風な舞曲とアリア第3組曲<レスピーギ>
ルーマニア民俗舞曲<バルトーク>(ウィルナー編曲)
バック・トゥ・ザ・フューチャー<シルヴェストリン>(松岡あさひ編曲)
スマイル<チャップリン>(松岡あさひ編曲)
輝ける7つの海<クイーン>(松岡あさひ編曲)
今夜はビート・イット<マイケル・ジャクソン>(松岡あさひ編曲)
キル・ザ・キング<レインボー>(松岡あさひ編曲)
※都合により変更する場合がございます。予めご了承ください。

石田泰尚【vn】

5/19(金) 18:30開場 19:00開演

全席指定　一般 4,500円 ※友の会各500円引　高校生以下2,000円 ※未就学児入場不可

焼津文化会館 大ホール

チケット申込■3月25日(土)10:00～
ネット■https://yyk1.ka-ruku.com/yaizu-s/
特 電■054-626-9090 特電は25日10:00～17:00のみ
※窓口販売及びチケットの引換えは3月26日(日)～
※申込み初日完売の場合、窓口販売等はありません。

※【2023年度クラシック友の会】両館窓口にて会員申込受付中。

焼津文化会館(焼津市文化センター内)
425-8585
静岡県焼津市三ケ名1550番地
Tel.054-627-3111 Fax.054-628-5176
HP■http://www.yaizu-kosya.jp/yaizubunka/
E-mail■ybk@yaizu-kosya.jp

大井川文化会館ミュージコ
421-0205
静岡県焼津市宗高888番地
Tel.054-622-8811 Fax.054-622-8822
HP■http://www.musico.or.jp/
E-mail■obk@yaizu-kosya.jp

▶託児 3歳以上対象の託児サービス500円。(公演日1週間前までにお申し込みください。)▶ネット申込■事前に右記URLより無料会員登録が必要。https://yyk1.ka-ruku.com/yaizu-s/(スマートフォン・タブレット可)